

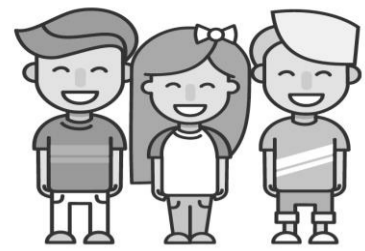

Le Trait d'union



SEMAINE 3

Mot de l'équipe de coordination

Bonjour chers parents!

L'été est bien commencé et tout va comme sur des roulettes! À la suite de la chaleur de la dernière semaine, nous aimerions vous rappeler qu'il est important de fournir à votre enfant de la crème solaire, une bouteille d'eau et un chapeau tous les jours. Si vous avez des interrogations ou des commentaires en lien avec tout aspect du camp, nous sommes toujours disponibles pour discuter avec vous. Bonne semaine!

Smoothie, Picotte, Nectar Twist, Eska et Shanghai
L'équipe de coordination 2018

Pour nous joindre: 418 872-9836, poste 5189

Thématique de l'été

L'aqueduc

Maintenant que Ronaldo et Pops ont acquis la propriété bleue, c'est au tour de Nokia et Banana Boat d'arriver à destination! Sur leur chemin, elles feront la connaissance d'un drôle de plombier qui demandera leur aide pour réparer l'aqueduc. Elles iront ensuite voir le banquier qui se révélera être quelqu'un qu'elles connaissent bien. Restez attentifs aux faits et gestes de ce vilain personnage!

Surveillance animée

Cette année, la surveillance animée prend place de 7 h à 9 h et de 16 h à 18 h. Vous devez avoir récupéré votre enfant pour 18 h. Pour les retardataires, une amende de 10 \$ par 15 minutes entamées est imposée, et ce, sans premier avis. Encore cette année, **entre 16 h et 17 h**, les enfants sont répartis par groupe d'âgedans différents locaux selon l'horaire affiché près de la table des présences et présenté ci-dessous. De 17 h à 18 h, les enfants se retrouvent tous dans le gymnase de bois.

	Lundi	Mardi	Mercredi	Jeudi	Vendredi
Maternelle	Terrain synthétique	Gym gris	Gym bois	Terrain synthétique	Gym gris
1^{re} et 2^e années	Gym gris	Gym bois	Terrain synthétique	Gym gris	Gym bois
3^e et 4^e années	Gym bois	Terrain synthétique	Gym gris	Gym bois	Terrain synthétique
5^e et 6^e années	Gym bois	Terrain synthétique	Gym gris	Gym bois	Terrain synthétique
* En cas de pluie, les groupes de maternelle, 1 ^{re} et 2 ^e années seront dans le gymnase de bois et les groupes de 3 ^e , 4 ^e , 5 ^e et 6 ^e années seront dans le gymnase gris.					

Présentez-vous avec votre enfant à la table des présences le matin pour signaler son arrivée et le soir pour signaler son départ. Seules les personnes inscrites sur la fiche d'inscription peuvent quitter avec l'enfant. Aucun enfant n'est autorisé à quitter seul le camp à moins que le coupon d'autorisation, disponible à la table des présences, ne soit rempli et signé.

Baignade à l'Aquagym Élise Marcotte

	Lundi 9 juillet	Mardi 10 juillet	Mercredi 11 juillet	Jeudi 12 juillet	Vendredi 13 juillet
Maternelle	13 h à 14 h	_____	_____	13 h à 14 h	_____
1^{re} et 2^e années	14 h à 15 h	_____	_____	14h à 15h	13h à 14h
3^e et 4^e années	10 h 15 à 11 h 15	_____	10 h 15 à 11 h 15 OU 14 h à 15 h (groupes en alternance)	_____	10 h 15 à 11 h 15
5^e et 6^e années	10h 15 à 11 h 15	_____	_____	10 h 15 à 11 h 15	10 h 15 à 11 h 15



Sorties

<p><u>Maternelle</u></p> <p>Mardi 10 juillet 2018 Forts de Lévis Départ : 9 h 20</p> <p><i>À prévoir : Espadrilles, casquette, crème solaire, eau et lunch froid</i></p>	<p><u>3^e - 4^e années</u></p> <p>Mardi 10 juillet 2018 Musée de la civilisation Départ : 9 h 30</p> <p><i>À prévoir : Lunch froid</i></p>
<p><u>1^{re} -2^e années</u></p> <p>Mardi 10 juillet 2018 Forts de Lévis Départ : 9 h 20</p> <p><i>À prévoir : Espadrilles, casquette, crème solaire, eau et lunch froid</i></p>	<p><u>5^e – 6^e années</u></p> <p>Mardi 10 juillet 2018 Musée de la civilisation Départ : 9 h 30</p> <p><i>À prévoir : Lunch froid</i></p>

Options danse, baseball et basketball

Concernant les enfants inscrits aux options danse, baseball et basketball, il est important de fournir :

Danse : legging court ou long (recommandé) et espadrilles

Baseball : gant de baseball

Basketball : espadrilles

Les blocs de 3 h d'option se déroulent les lundis, mercredis, jeudis et vendredis, de 9 h à 12 h pour les 1^{re} et 2^e années, et de 12 h 30 à 15 h 30 pour les 3^e, 4^e, 5^e, et 6^e années. Lorsque les enfants ne sont pas en cours d'option, ils participent à toutes les activités régulières du camp.

Informations utiles

Le sac à dos parfait selon le Programme Vacances-Été :

- Chapeau ou casquette
- Maillot et serviette
- Un dîner froid et deux collations
- Bouteille d'eau
- Crème solaire
- Manteau de pluie
- Sac de plastique (pour le maillot et la serviette humides)
- Vêtements de rechange (surtout pour nos petits amis)
- Espadrilles

Je bricole, tu bricoles, il bricole...

De façon à permettre à plusieurs groupes de faire du bricolage en même temps, nous vous demandons de bien vouloir fournir une paire de ciseaux et un bâton de colle dans un étui placé dans le sac à dos. L'étui pourra rester dans le sac tout l'été et nous pourrons ainsi maximiser le matériel de bricolage. Merci!

Rappels en vrac

- N'oubliez pas d'identifier les objets de votre enfant.
- Nous déconseillons les sandales, car elles offrent peu de support lors des jeux plus actifs.
- Assurez-vous que la boîte à lunch est séparée du sac à dos afin que ce dernier soit plus léger.
- Les objets perdus seront sur une table près de l'entrée du camp.
- L'argent et les jeux provenant de la maison **ne sont pas autorisés** au camp ni en sortie!

ATTENTION AUX ALLERGIES!

Aucun aliment contenant des traces d'arachides ou de noix dans les boîtes à lunch.

